

Summer Work & Travel USA

大学生赴美带薪实习项目

大学生国际交流

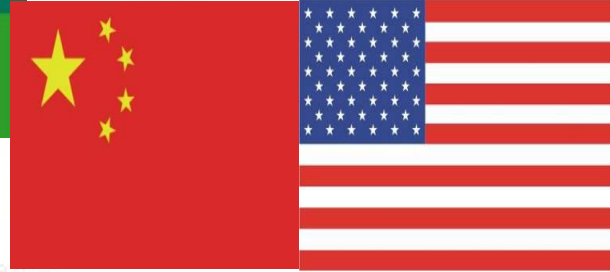

The background of the slide is a composite image. The top half shows the American flag (stars and stripes) on the left and the Chinese flag (red field with yellow stars) on the right, both waving. A solid green horizontal band runs across the middle of the slide. The bottom half shows a close-up of the red and white stripes of the American flag, also waving.

项目起源

项目法案

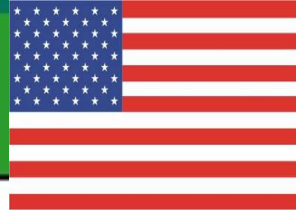

Summer Work & Travel USA基于美国政府于1948年通过的信息及教育交流法案 (**Smith-Mundt Act**) 而设立，该法案为交流访问项目建立了基本框架，并于1961年被纳入并扩展为教育及文化平等交流法案 (**Fulbright-Hayes Act**) 已经在欧洲，美洲及亚洲其他国家和地区成功运作了40余年该项目的特点在于为全世界大学生提供了一个踏上美国国土、体验美国生活文化、提高英语能力、进入美国企业，与美国同事以及来自其他国家实习生并肩工作的机会。此外让每个实习生在完善的美国劳动制度保障下进行实习工作，与美国同事同工同酬。



The Official United States Government
Guide to U.S. Higher Education

www.educationUSA.state.gov



新视角教育
NEW PERSPECTIVE EDUCATION



Exchange Visitor Program is carried out pursuant to the Mutual Educational and Cultural Exchange Act of 1961, as amended.

Its purpose is to enhance understanding between the people of the United States and the people of other countries through educational and cultural exchanges.

Sponsors and exchange visitors are required to comply with the Exchange Visitor Program regulations. It is essential that they become familiar with these regulations. This home page and the pages it links to should be viewed as a resource; they are not intended as a replacement or substitution for the Exchange Visitor Program regulations, 22 CFR Part 62.

Summer Work / Travel

Regulations pertaining specifically to the Summer Work/Travel category are found at [22 CFR 62.32].

Through this category foreign post-secondary students may enter the United States to work and travel for a maximum of four months during their summer vacations. While most participants enter the United States with prearranged employment, sponsors are required to place only 50 percent of their participants each year. Sponsors must ensure that participants entering the United States without prearranged employment have sufficient financial resources to support themselves during their search for employment. In addition, sponsors must provide such participants with information on how to seek employment and secure lodging in the United States before they depart their home countries, and with a job directory that includes at least as many job listings as the number of participants in their program who are entering the United States without prearranged employment. Finally, sponsors must undertake reasonable efforts to secure suitable employment for participants unable to find jobs on their own after one week.

Sponsors are to advise program participants about Federal Minimum Wage requirements, and are to ensure that participants receive the same pay and benefits as received by their American counterparts in the same or similar positions.

Program regulations permit participants to repeat the program more than once. However, sponsors are required to limit the number of repeating participants to no more than 10 percent of the number of their previous year's participants.

Department regulations prohibit the placement of program participants as domestic help in U.S. households or in positions requiring them to invest their own money for inventory, such as door-to-

www.educationUSA.state.gov

各国学生参加此项目的排名

①俄罗斯 ②巴西③土耳其④乌克兰⑤泰国⑥墨西哥 ⑦比利时⑧秘鲁⑨摩尔多瓦

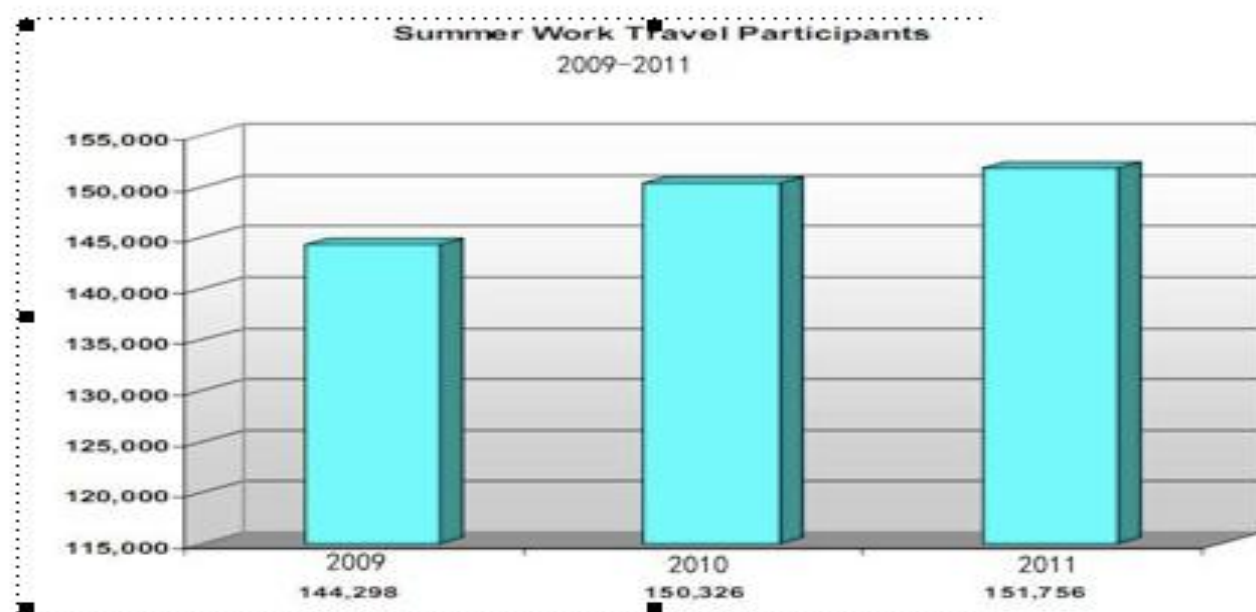

历年中国学生参加的人数

2007 年=90 人 2008 年= 654 人 2009 年= 2212 人 2010 年= 3923 人

2011 年=6000 人以上 2012 年=8000 人以上 2013 年=12000 人以上

The background of the slide is a composite image of the United States flag and the flag of the People's Republic of China. The top half shows the blue field of the US flag with white stars, transitioning into the red field of the Chinese flag with yellow stars. The bottom half shows the red and white stripes of the US flag. A solid green horizontal band runs across the middle of the image, serving as a background for the title text.

项目介绍

项目简述



新视角教育
NEW PERSPECTIVE EDUCATION



-- 持J-1交流访问学者签证以合法纳税人身份工作

学生持美国政府颁发的交流访问学者（J-1）签证进入美国开始项目。

-- 项目全程接受美国政府严格的监管

-- 带薪期间所有国际学生与美国同级别同事享受同等的福利待遇及薪酬

-- 带薪实习期最长4个月，结束后30天旅游期

-- 只能全日制在校大学生具备申请资格（包括大四及研究生）

-- 项目结束后必须回国

项目特色



新视角教育
NEW PERSPECTIVE EDUCATION



- 1. 美国国务院指定项目安全性有可靠保证
- 2. 美国企业的工作经验增加学生的就业优势
- 3. 全英文环境中与美国同事并肩工作让学生拥有良好口语沟通能力
- 4. 提高学生的独立生活能力建立良好的自信心
- 5. 学生实习期间的薪水足以担负在美日常生活费用经济负担相对较小
- 6. 与世界各国的学生工作生活培养同学们的大世界观
- 7. 参加美国政府指定的文化交流项目获得良好美国签证记录
- 8. 考察美国大学
- 9. 赴美期间享有美国“国民待遇”

项目时间



新视角教育
NEW PERSPECTIVE EDUCATION



- 根据美国法律规定，该项目的实习时间最长不得超过4个月，且学生工作周期不能超越其暑假周期。依据中国大陆高校暑期惯例，一般实习时间从6月至9月约8-12周的时间，具体时间需按照学校的暑假起止时间为准。
- 一般每周有30-40小时的工作时间，具体的安排依据所属企业及岗位而定。此外，如果条件允许，学生还可以申请第二份工作。

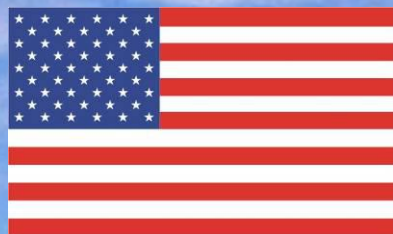

项目的本质

——教育文化交流项目

Cultural Exchange

赴美带薪实习的本质



新视角教育
NEW PERSPECTIVE EDUCATION



- ✗不是旅游项目—单纯消费、隔着大巴玻璃窗看世界。
- ✗不是单纯工作赚钱的机会。

是与美国同事和国际学生一起并肩工作,融入当地社会相互影响的**教育文化交流项目!**

- ✓懂得工作的涵义: 责任、辛苦、付出!
- ✓需要独立面对压力、独自解决困难。
- ✓中美双方的文化输出。

带薪实习项目安全性

美国政府文化交流项目，已在全世界操作有40多年的历史，每年有10万左右的国际学生参加此项目

中美双方的辅导员（学校和美方）全天24小时的服务，为学生协调解决工作生活的问题

在美国全程的医疗意外伤害保险，让学生在美持保险卡即可就医，只需支付挂号费，其他费用报销

办理社会安全卡（Social Security Card）拥有终身不变的社会安全卡号码，并向联邦政府缴纳所得税（次年退还），在美国参加次项目的学生的权益受“国民待遇”。

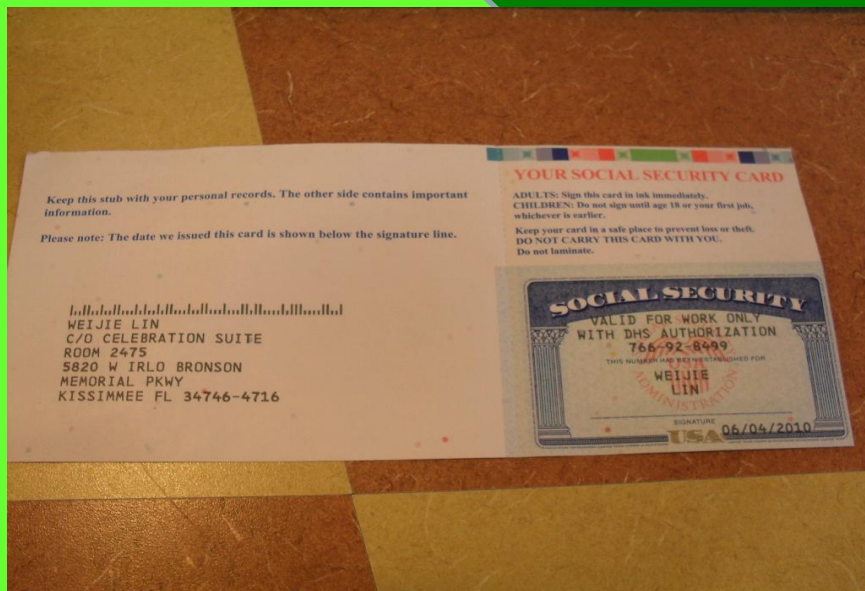

前往美国需要的材料



新视角教育
NEW PERSPECTIVE EDUCATION



美国基金会颁发的美国国际文化交流邀请函（即DS-2019表）

美国企业颁发的
职位录取信
(Job Offer)



J-1签证（赴美交流访问签证）

申请资格

- 年满18周岁的全日制在校大学生（含研究生）
- 英文沟通能力好，能通过综合测评
- 有良好开朗的个性，愿意与人沟通交流
- 有独立自主能力，能够适应新环境
- 工作积极努力，认真负责
- 愿接受挑战并渴望了解美国文化
- 保证项目结束后必须回国





实习工作说明

岗位类别



新视角教育
NEW PERSPECTIVE EDUCATION



一般情况下，参与者进入美国企业不可选择工作岗位，需服从企业安排。但企业会根据同学的**英语水平、个人能力以及个性来调配实习岗位**。常见岗位有：



销售助理
SALES HELP



厨师助理
KITCHEN
HELP



游乐园
AMUSE-MENT
PARK WORK



酒店客房
HOUSE
KEEPING

实习企业（部分）



新视角教育
NEW PERSPECTIVE EDUCATION



RR DONNELLEY



实习企业（部分）



新视角教育
NEW PERSPECTIVE EDUCATION



CROWNE PLAZA
HOTELS & RESORTS



baskin **BP** robbins



游乐园/水上乐园工作简介



新视角教育
NEW PERSPECTIVE EDUCATION



1

- 服务工种：救生员、售票员、导游、食品服务员和游乐园管理人员

2

- 员工福利：部分公司提供优惠工作餐，部分公司提供减价员工住宿。多个学生住一个房间

3

- 工资：\$8-10/时

4

- 时间：32 - 40小时/周





张毅翔



TRIMPER'S RIDES OF OCEAN CITY, INC.

21873

YIXIANG ZHANG

9/5/2013 - 9/11/2013

	Current	YTD		Hrs/Pcs	XXX-XX-3353
					Current YTD
Total income	486.04	4971.49	REG-HR	67.04@7.25	486.04 4821.98
US FIT	-54.33	-522.94	Rate-3		0.00 149.51
UNIFORM DEPOSIT	10.00	0.00			
Net pay	441.71	4448.55			

张毅翔工资表

主题公园工作



新视角教育
NEW PERSPECTIVE EDUCATION



- 需要身体健康，可从事户外工作
- 游乐园的工作内容包括：

- 门票销售
- 食品销售
- 公共区域管理
- 游乐向导
- 活动主持人



谭婕，钟颖婷

工作地：（Estes Park）



梁杨杨

餐厅/快餐店工作简介



新视角教育
NEW PERSPECTIVE EDUCATION



1

- 服务工种：收银员、服务员、食品准备人员、场控人员

2

- 员工福利：大多数快餐店/餐厅都提供员工工作餐。部分快餐店/餐厅提供一定优惠的员工宿舍。房间环境都很好！

3

- 工资：基本工资加小费。根据选择的职位不同，薪水也不同

4

- 时间： 32 - 40小时/周



新视角教育
NEW PERSPECTIVE EDUCATION

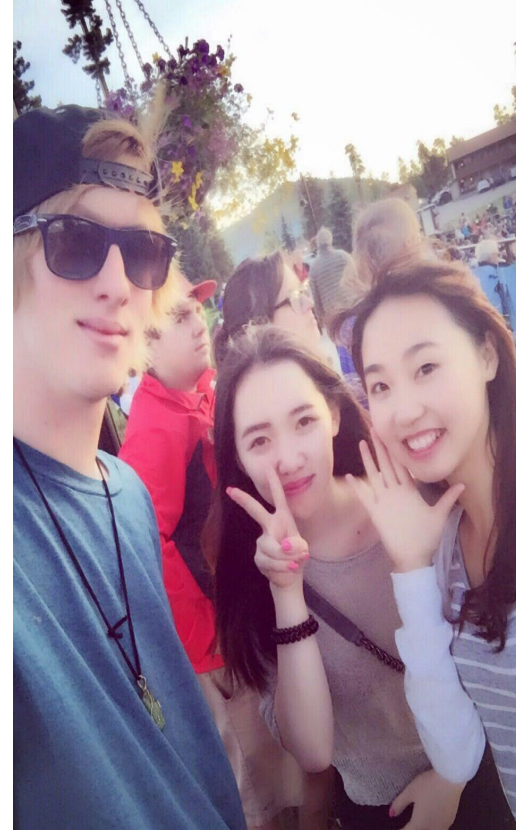

罗静薇

销售助理



新视角教育
NEW PERSPECTIVE EDUCATION



- 接待顾客有耐心
- 收银工作认真，不能出错

工作内容包括：

- 接待顾客
- 卖快餐和小吃
- 回答问题，使用收银机



万珊工作中

销售助理



新视角教育
NEW PERSPECTIVE EDUCATION



李鹤

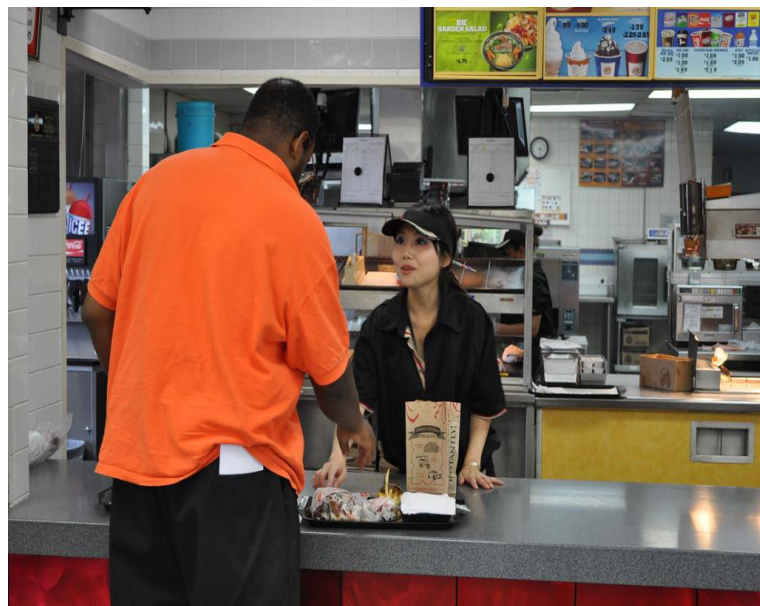

郭婷婷

商场/超市工作简介



新视角教育
NEW PERSPECTIVE EDUCATION



1

- 服务工种：收银员、收货员、仓库管理员、售货员

2

- 员工福利：部分超市提供员工工作餐。部分超市提供一定优惠的员工宿舍。

3

- 工资：\$8-10/时，小费另算

4

- 时间： 32 - 40小时/周





厨师助理



新视角教育
NEW PERSPECTIVE EDUCATION



- 需要身体健康，有耐心

厨房中的辅助工作包括：

- 西餐配菜
- 制作糕点
- 协助厨师
- 清洁厨具
- 初级烹饪



毛泽会

酒店客房工作



新视角教育
NEW PERSPECTIVE EDUCATION



- 需要工作有耐心
- 认真负责

酒店客房的工作包括：

- 整理房间
- 整理床铺
- 吸尘清扫



肖琴燕



任洁/张珍淇

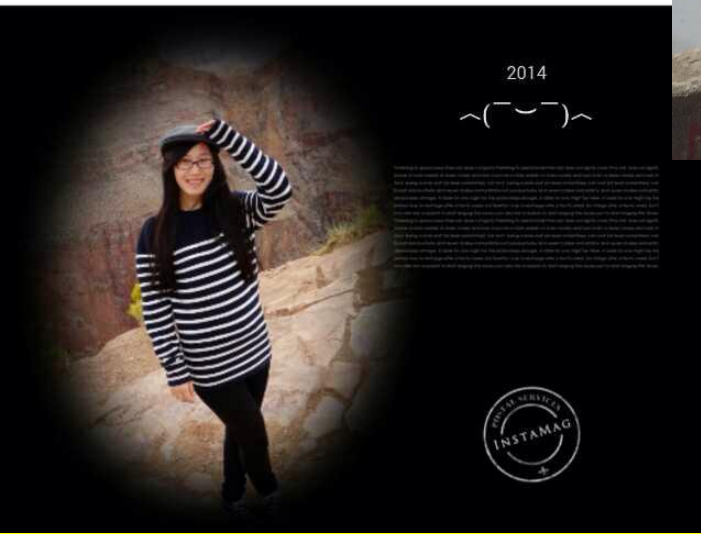

2014

~(---)~

THESE ARE THE BEST PHOTOS I TOOK IN 2014. I TOOK THEM IN A LOT OF DIFFERENT PLACES, BUT I LIKE THEM ALL. I TOOK THEM IN A LOT OF DIFFERENT PLACES, BUT I LIKE THEM ALL. I TOOK THEM IN A LOT OF DIFFERENT PLACES, BUT I LIKE THEM ALL.



蔡雨晨、梁又一



- 大型游乐观光地的零售店、餐饮店、超市、大卖场、百货店、游乐园、饭店、渡假胜地、国家公园等。
- 不是所有实习岗位都在美国大都市
- 渡假胜地、国家公园的工作很常见
- 普通美国生活社区的工作也常见
- 实习岗位会在全美范围内进行安排。

带薪实习的地点



新视角教育
NEW PERSPECTIVE EDUCATION





在美生活介绍

实景拍摄—公寓住宿方式



新视角教育
NEW PERSPECTIVE EDUCATION



实景拍摄—Hotel/住宿方式



新視角教育
NEW PERSPECTIVE EDUCATION



实景拍摄—其他住宿方式



新视角教育
NEW PERSPECTIVE EDUCATION



带薪实习带给我们的... ..



新视角教育
NEW PERSPECTIVE EDUCATION



海外实习工作经历，
体验美国本土生活，
锻炼独立自主能力，
提高英语沟通水平，
增加未来就业砝码，
改变你一生的机会！